Cefuroxime

製定日期：102年9月11日
修定日期：109年7月1日(第4版)

一. 此藥有哪些作用?

1. 此藥用於治療或預防細菌感染。

二. 使用此藥必須注意哪些事項?

1. 極少發生嚴重且可能致命的過敏副作用。
2. 若您使用此藥已有較長時間，請做血液檢驗。
3. 若您是高血糖（糖尿病）患者並檢驗您的尿液含糖量，請洽詢您的醫師哪些檢驗最適合您。

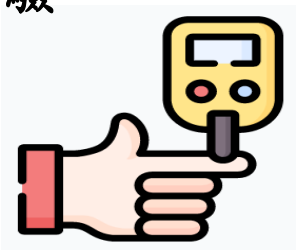

1. 此藥可能會影響某些實驗室檢驗。告知所有醫療照護提供者和實驗室人員您正在服用此藥。
2. 請勿持續服用超過指示期間，可能會發生二次感染。
3. 若您患有苯酮尿症 (PKU)，請告知您的醫生。某些藥品含有苯丙胺酸 (phenylalanine)。
4. 避孕藥丸和其他利用荷爾蒙的避孕方法可能無法有效防止懷孕。 服用該藥時應再使用其他形式的避孕措施，例如保險套。

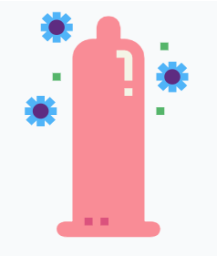

5. 若你是 65 歲或 65 歲以上，你可能會有較多的副作用。
6. 若您已懷孕、計畫懷孕或進行母乳餵養，請告知醫師。

Last Reviewed Date
2020-03-03 UpToDate

T-C-0210-ED-370-04

天成醫療體系 中壢天晟醫院 楊梅天成醫院 關心您

Cefuroxime

製定日期：102年9月11日
修定日期：109年7月1日(第4版)

三. 副作用為何？

1. 可能發生噁心或嘔吐、腹瀉、味覺異常。
2. 這些並未涵蓋所有可能發生的副作用。 若您對副作用有疑問，請聯絡您的醫師。 請聯絡您的醫師取得關於副作用的醫療意見。

四. 如果我忘記（錯過）一次用藥，該怎麼辦？

1. 儘早把忘記用的藥用了。
2. 如已接近下一次用藥時間，則跳過錯過的那次用藥量，隨後回到正常用藥時間。
3. 切勿一次服用兩倍或額外劑量。

五. 我應該如何儲存此藥？

1. 將藥錠室溫下儲存。
2. 儲存在乾燥處。 不要儲存在浴室。
3. 將所有藥物放在一個安全位置。將所有藥物放在兒童和寵物都無法觸及的地方。

Last Reviewed Date
2020-03-03 UpToDate

T-C-0210-ED-370-04

天成醫療體系 中壢天晟醫院 楊梅天成醫院 關心您